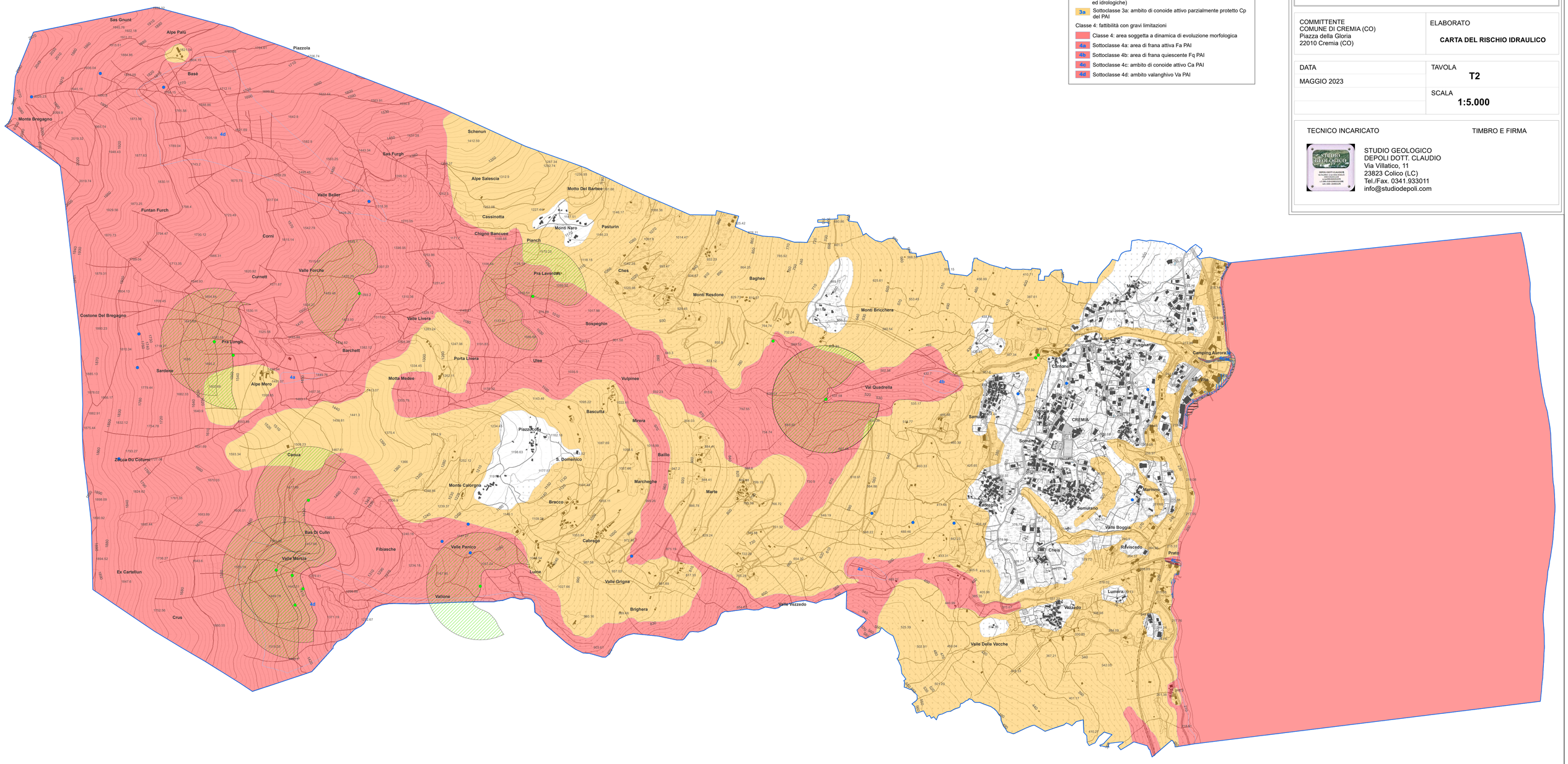

LEGENDA

Confini comunali

Aree vulnerabili dal punto di vista idrogeologico

- Sorgenti (Database Geoportale Lombardia)
- Sorgenti (Database provincia di Como)
- Area di rispetto captazioni idropotabili

Categorie di rischio elementi esposti (PGRA)

- Ambito a rischio elevato R3 (Aree Costiere ALcuali)
- Ambito a rischio molto elevato R4 (Reticolo Secondario Collinare e Montano RSCM e Aree Costiere Lacuali ACL)

Aree con problematiche geologiche-geotecniche e morfologiche: Fattibilità geologica

Classe 3: fattibilità con consistenti limitazioni

- Classe 3: ambiti con limitazioni all'utilizzo a scopi edificatori e/o alla modifica della destinazione d'uso per le condizioni di pericolosità/ vulnerabilità individuate (acclività, problematiche geomeccaniche ed idrologiche)
- 3a — Sottoclasse 3a: ambito di conoide attivo parzialmente protetto Cp del PAI

Classe 4: fattibilità con gravi limitazioni

- Classe 4: area soggetta a dinamica di evoluzione morfologica
- 4a — Sottoclasse 4a: area di frana attiva Fa PAI
- 4b — Sottoclasse 4b: area di frana quiescente Fq PAI
- 4c — Sottoclasse 4c: ambito di conoide attivo Ca PAI
- 4d — Sottoclasse 4d: ambito valanghivo Va PAI

COMUNE DI CREMIA
Provincia di Como

GESTIONE DEL RISCHIO IDRAULICO
Documento Semplificato del Rischio Idraulico comunale

TAVOLE DI ANALISI

COMMITTENTE COMUNE DI CREMIA (CO) Piazza della Gloria 22010 Cremia (CO)	ELABORATO **CARTA DEL RISCHIO IDRAULICO**
DATA MAGGIO 2023	TAVOLA **T2**
	SCALA **1:5.000**

TECNICO INCARICATO

STUDIO GEOLOGICO
DEPOLI DOTT. CLAUDIO
Via Villatico, 11
23823 Colico (LC)
Tel./Fax. 0341.933011
info@studiodepoli.com

TIMBRO E FIRMA

Comune di Cremia Prot. n. 0002315 del 04-05-2023 arrivo Cat. 8 Cl. 5 Fascicolo c_d147